

X:\tr\prosj\tr\trondheims\61615166133\BIM\arealplan\Modell\ETM-5166133\ETM\6362a38-4355-44a3-84c4-8967b6667\1\Sæter.dwg - RIL - Pliett: 2017-06-06 14:33:07 - LAYOUT = BaneNOR - XREF = 20\_E\_0\_ORTOFOTO-87363-SÆTER\_Sæter\_bru\_20\_E\_0\_KART-LEVANGER-TEKST\_20\_E\_0\_KART-LEVANGER-VEG\_20\_E\_0\_KART-LEVANGER-BANE\_20\_E\_0\_KART-LEVANGER-BYGNING\_20\_E\_0\_KART-LEVANGER-LEDNING\_20\_E\_0\_KART-LEVANGER-HOYDEKURVER\_20\_E\_0\_KART-LEVANGER-PLANMÅL\_20\_E\_0\_KART-LEVANGER-VANN\_20\_E\_0\_KART-LEVANGER-RASTER = 2017-02-14 SÆTER PLANMÅL.RISS.TIFF

# Regulering på grunnen

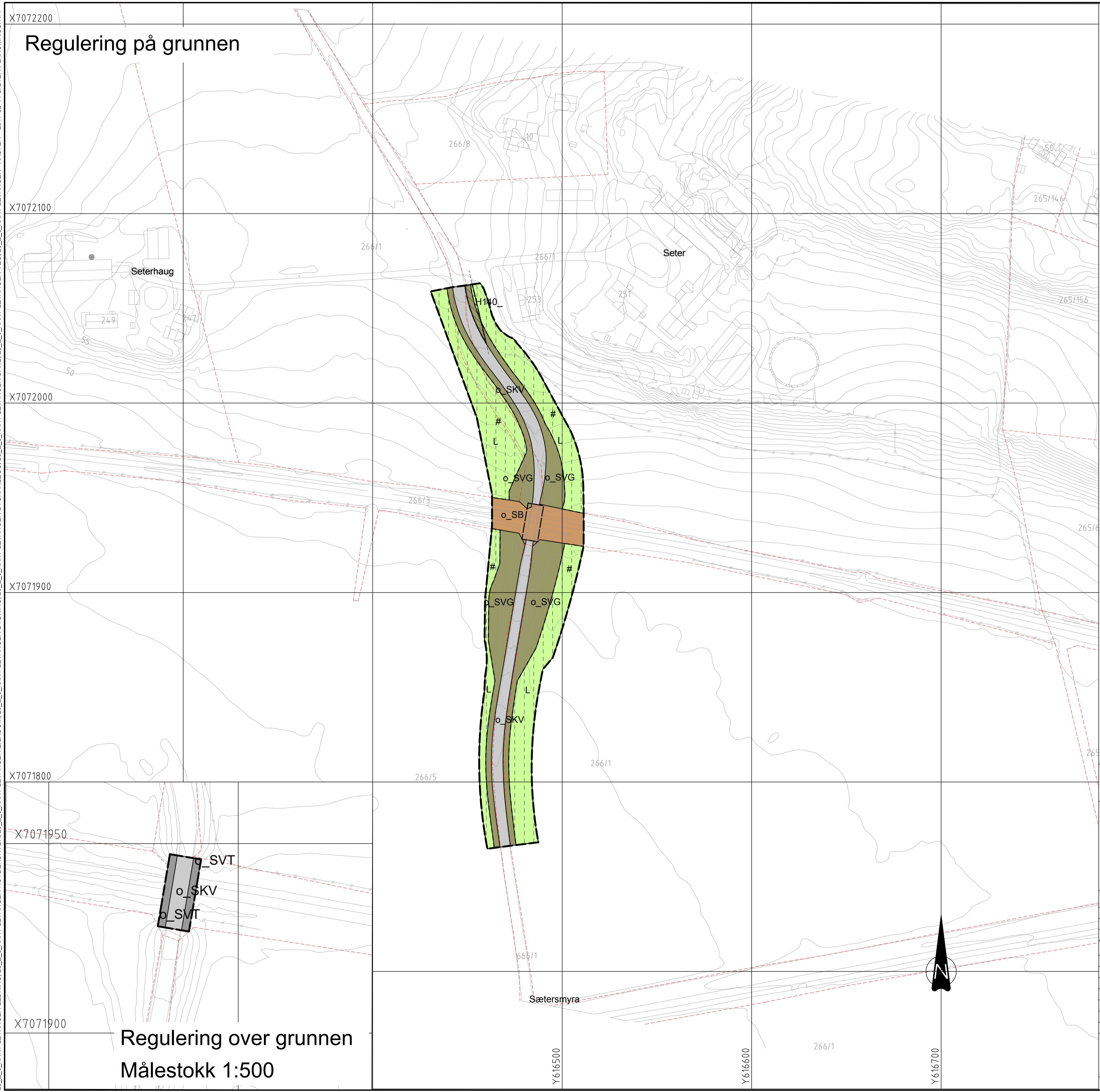

# Regulering over grunnen

Målestokk 1:500

## TEGNFORKLARING Pbl av 2008)

Eierform  
 Områder med offentlig eierform er markert med bokstaven o.  
 Områder med felles eierform er markert med bokstaven f.  
 Områder uten markering har annen eierform (privat).

### AREALFORMÅL (PBL§12-5)

### 2. Samferdselsanlegg og teknisk infrastruktur

- SKV Kjøreveg (2011)
- SVT Annen veggrunn - tekniske anlegg (2018)
- SVG Annen veggrunn - grøntareal (2019)
- SB Bane (nærmere angitte baneformål) (2020)

### 5. Landbruks-, natur og friluftsområder samt reindrift

- L LNFR areal for nødvendige tiltak for landbruk og reindrift og gårdstilknyttet næringsvirksomhet basert på gårdens ressursgrunnlag (5100)

### HENSYNSONER (PBL § 12-6 jf. § 11-8)

- Frisikt (H140)

### BESTEMMELSER (PBL § 12-7)

- Midlertidig anlegg- og riggområde

### JURIDISKE LINJER

- Planens begrensning
- Formålsgranse
- Bru
- Frisiktlinje
- Grense for sikringszone
- Grense for bestemmelser

|                                     |                             |
|-------------------------------------|-----------------------------|
| <input checked="" type="checkbox"/> | Akseptert                   |
| <input type="checkbox"/>            | Akseptert med kommentarer   |
| <input type="checkbox"/>            | Ikke akseptert / kommentert |
| <input type="checkbox"/>            | revider og send inn på nytt |
| <input type="checkbox"/>            | Kun for informasjon         |

Sign:

Koordinatsystem: UTM sone32 euref89 Kartuttrekk pr dato: 15.10.2016 Ekvidistanse 5m  
 Høydereferanse: NN2000 Kilde: Bane NOR

|  |  |  |            |
|--|--|--|------------|
| <b>LEVANGER KOMMUNE</b><br>Detaljregulering av<br>Nordlandsbanen<br>Hell - Steinkjer Km 87,363<br>Prosj.nr 960272 Elektrifisering Trønder og Meråkerbanen<br><b>Sæter - overgangsbru</b> |  | Målestokk<br><b>1:1000 (A1)</b>                      |            |
| REVISJONER   |  | DATO   | SIGN.      |
| 00A Oversendelse til BaneNOR   |  | 2017-05-12   | Lilun      |
| SAKSBEHANDLING I FØLGE PLAN- OG BYGNINGSLOVEN  |  | DATO   | SAKSNR.    |
| Kunngjøring vedrørende reguleringsarbeidet   |  |  |            |
| Oppstartsmøte  |  |  |            |
| Kunngjøring av oppstart av planarbeid  |  | 15.02.2017   |            |
| 1. gangs behandling i planutvalget   |  |  |            |
| Offentlig ettersyn fra   |  | xxxxxx   | til xxxxxx |
| 2. gangs behandling i planutvalget   |  |  |            |
| Kommunestyrets vedtak:   |  |  |            |
| Kunngjøring av planvedtak  |  |  |            |
| Forslagsstiller:   |  | Planen er utarbeidet av:                             |            |
| <b>BANE NOR</b>  |  | <b>Norconsult</b>                                    |            |
| Dato: 12.05.2017   |  | Dokument nr. ETM-20-B-00030                          |            |
|  |  | Reguleringsplan.nr<br>L2017009<br>Kommunens saksnr.: |            |