



**MERKNADER:**

**Forbehold:** Det tas forbehold om mulig nedforet himling pga tekniske føringer. Arealer er beregnet ut fra tegning og er oppgitt i hnt. NS3940. Tekniske forhold i bygningsmessig utførelse kan påvirke arealer i mindre grad.

E	Div.	ESN	13.01.2012
D	Div.	SRH	28.11.2011
C	Div.	SRH	18.10.2011
B	Div.	SRH	29.09.2011
A	Div.	SRH	09.09.2011
REV.:	ENDRINGEN GJELDER		SIGN DATO

GRF:	BYA:	VOLUM:	ENERGIMERKE
grf m <sup>2</sup>	bya m <sup>2</sup>	m <sup>3</sup>	
BRA K01 + L01 + F01 + H02 + LOFT:		BRA TOTALT:	
m <sup>2</sup>		bra m <sup>2</sup>	

BYGGKommUNE:	GNR/BNR:	POSTNR:	POSTSTED:
Levanger	3/7	Postnr.	Poststed
ADRESSE:			MOH:
Adresse			moh

TEGNET AV:	KONTROLLERT AV:	DATO:	FORMAT:
SRH/GG	Kontrollør	12.04.11	A3

PROSJEKT:	PROSJEKTNR.:
Barnehage Gjemble søndre	10-268
TEGNINGEN VISER:	TEGNING NR.:
Perspektiv	IC-10
STATUS:	MÅLESTOKK:
Skisseprosjekt	1:175,15

TILTAKSHAVER:
Mariskostiftelsen
BYGGEFIRMA:
 <b>NORGESHUS</b> Kjolen og Nydal Bygg

ARKITEKT- OG INGENIØRKONTORET NORGESHUS AS, PB 151, 7223 MELHUS, TLF: 72 85 69 00	
TEGNINGEN ER BESKYTTET I HENNEDS LOV OM OPPHavsRETT OG SKAL IKKE BENYTTES UEN VÅR TILLATELSE. TEGNINGEN GJELDER IKKE SOM ARBEIDSTEGNING.	REV. E

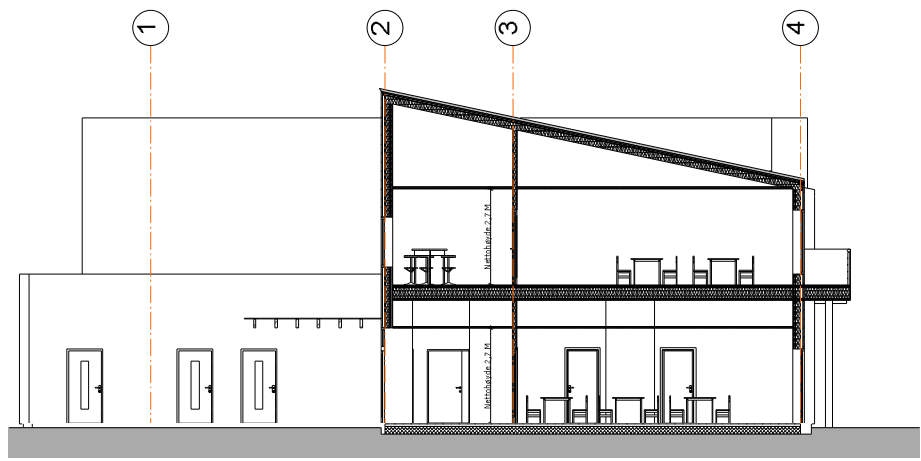

SNITT A-A

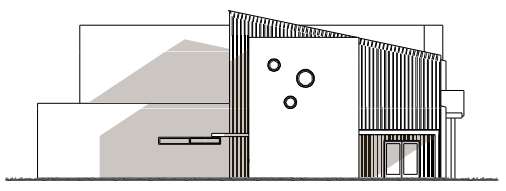

FASEDE SØRØST



FASEDE NORDØST

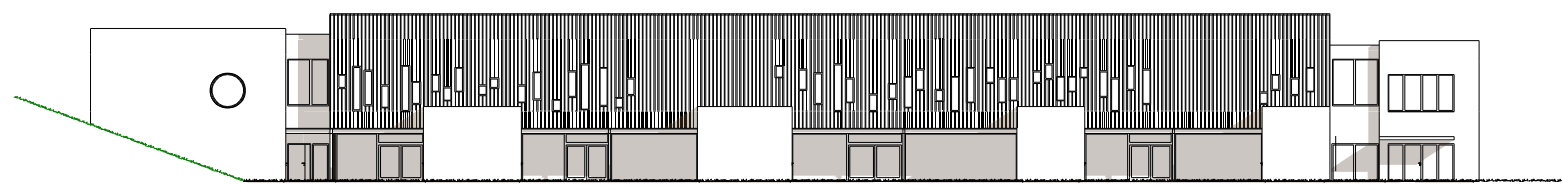

FASEDE SØRVEST

MERKNADER:

Forbeholdt: Det tas forbehold om mulig nedføretiming og tekniske feilinger. Arealer er beregnet ut fra tegning og er oppgitt iht. NS3940. Tekniske forhold i bygningsmessig utførelse kan påvirke arealer i mindre grad.

C		Div.	SRH	2&11-2011
B		Div.	SRH	1&10-2011
A		Div.	SRH	09/09-2011
REV.:	ENDRINGEN GJELDER		SIGN	DATO
GRF:	BYA:	VOLLUR:	EMER GIMERKE	
grf m <sup>2</sup>	bya m <sup>2</sup>	m <sup>3</sup>		
BRAKO1 + U01 + H01 + H02 + LOFT:		BRATOTALT:		
m <sup>2</sup>		bra m <sup>2</sup>		
BYGGKOMMUNE:	GNR/BNR:	POSTNR:	POSTSTED	
Levanger	3/7	Postnr.	Poststed	
ADRESSE:	Adresse		MOH:	
				moh
TEGNET AV:	KONTROLLERT AV:	DATO:	FORMAT:	
SRH/GG	Kontrollør	12.04.11	A2	
PROSJEKT:		PROSJEKTNR.:		
Barnehage Gjemble søndre		10-268		
TEGNINGEN VESER:		TEGNING NR.:		
Snitt og fasader		IC-13		
STATUS:		MÅLESTOR:		
Skisseprosjekt		1:200, 1:100		
TILTAKSHAVER:				
Mariskostiftelsen				
BYGGEFIRMA:				
				
ARKITEKT- OG INGENIØRFORETAK NORGESHUS AS   PB 164   7228MELHUS   TEL 72854900				REV.:
TEGNINGEN ER BESKYTTET ETTER LOV OM OPPHÅVSRETT OG SKAL IKKE BENYTTES UTEN VÅR TILLATELSE. TEGNINGEN GJELDER IKKE SOM ARBEIDSTEGNING.				C



**MERKNADER:**

**Forbehold:** Det tas forbehold om mulig nedforet himling pga tekniske føringer. Arealer er beregnet ut fra tegning og er oppgitt i hnt. NS3940. Tekniske forhold i bygningsmessig utførelse kan påvirke arealer i mindre grad.

E	Div. endringer i henhold til mail	ESN	13.01.2012
D	Div.	SRH	28.11.2011
C	Div.	SRH	18.10.2011
B	Div.	SRH	29.09.2011
A	Div.	SRH	09.09.2011
REV.:	ENDRINGEN GJELDER	SIGN	DATO

GRF:	BYA:	VOLLUM:	ENERGIMERKE
grf m <sup>2</sup>	bya m <sup>2</sup>	m <sup>3</sup>	
BRA K01 + L01 + F01 + H02 + LOFT:		BRA TOTALT:	
m <sup>2</sup>		bra m <sup>2</sup>	

BYGGEKommUNE:	GNR/BNR:	POSTNR:	POSTSTED:
Levanger	3/7	Postnr.	Poststed
ADRESSE:			MOH:
Adresse			moh

TEGNET AV:	KONTROLLERT AV:	DATO:	FORMAT:
SRH/GG	Kontrollør	12.04.11	A3

PROSJEKT:	PROSJEKTNR.:
Barnehage Gjemle søndre	10-268
TEGNINGEN VISER:	TEGNING NR.:
Perspektiv	IC-14
STATUS:	MÅLESTOKK:
Skisseprosjekt	1:2,28, 1:1

TILTAKSHVER:

**Mariskostiftelsen**

BYGGEFIRMA:

ARKITEKT- OG INGENIØRKONTORET NORGESHUS AS, PB 161, 7223 MELHUS, TLF: 72 85 69 00	
TEGNINGEN ER BESKYTTET I HENHOLD TIL OPPHavsRETT OG SKAL IKKE BENYTTES UEN VÅR TILLATELSE. TEGNINGEN GJELDER IKKE SOM ARBEIDSTEGNING.	REV. D