



Kommunedelplan helse og omsorg Levanger kommune

Organisering, informasjon og medvirkning

Organisering av planarbeidet

Kommunestyret er oppdragsgiver for og eier av prosjektet med utarbeiding av kommunedelplan helse og omsorg. Kommunalsjef for helse Jon Ketil Vongraven har det administrative ansvaret for prosjektet, mens prosjektleder Lisa Ekmann har ansvaret for den daglige driften, og rapporterer til prosjektansvarlig. Styringsgruppen består av politikere, administrasjon, og representanter for fagforeninger og kommunale råd. Styringsgruppen er et rådgivende organ for prosjektansvarlig på overordnet styringsnivå. Prosjektgruppen samarbeider tett i gjennomføringen av planarbeidet. Arbeidsgruppene foretar analyser/utredninger og kommer med forslag til satsingsområder, mål og tiltak innenfor delområder i planen.

Aktører med spesiell kompetanse ifm. ulike tema/utredninger involveres ved behov.

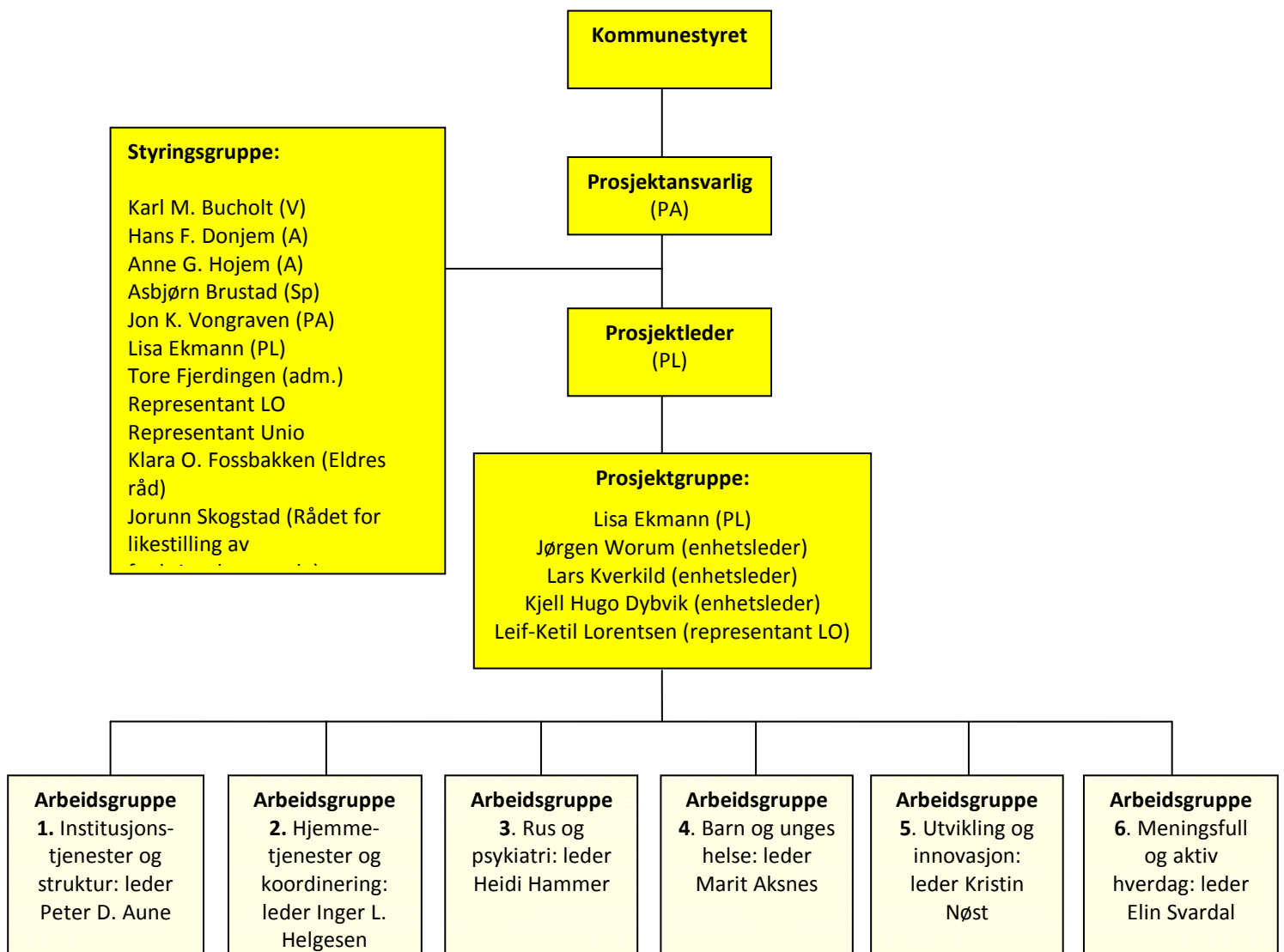

Informasjon og medvirkning

Medvirkning er ikke det samme som medbestemmelse, men det skal gi enkeltmennesker mulighet til innflytelse i beslutningsprosessene. Kommunen skal lytte til alle innspill i kommuneplanarbeidet og vurdere dem på lik linje, men det er politikerne som må ta de avgjørende bestemmelser. Oversiktlige og forutsigbare planprosesser gir bedre medvirkningsmuligheter. Medvirkning kan bidra til at man finner de beste løsningene.

[Plan- og bygningslovens § 5-1](#) slår fast at:

Kommunen har et særlig ansvar for å sikre aktiv medvirkning fra grupper som krever spesiell tilrettelegging, herunder barn og unge. Grupper og interesser som ikke er i stand til å delta direkte, skal sikres gode muligheter for medvirkning på annen måte.

[Helse- og omsorgstjenesteloven fastslår i § 3-10](#) at kommunene skal sørge for at representanter for pasienter og brukere blir hørt ved utformingen av kommunenes helse- og omsorgstjeneste. Videre skal det legges til rette for samarbeid med brukergruppene organisasjoner og med frivillige.

Informasjon og medvirkning fra innbyggerne

Innbyggerne i Levanger kommune er brukerne av de kommunale helse og omsorgstjenestene. De er derfor hovedinteressenter til planarbeidet.

Det skal gis fortløpende informasjonen om planarbeidet som er lett tilgjengelig for alle innbyggere, bl.a. på kommunens egen nettside og facebookside. Innbyggerne inviteres også til å komme med egne ideer eller tilbakemeldinger på hjemmesiden under planarbeidet.

Det vil bli gjennomført åpne høringsmøter/seminarer for innbyggerne underveis i planprosessen. Aktuelle tema vil bli drøftet i de kommunale råd og komiteer. Kommunedelplanen ligger innenfor driftskomiteens ansvarsområde. Det vil derfor være nødvendig å orientere og drøfte ulike tema i utvalget under planarbeidet.

Medvirkning på arbeidsgruppenivå

Det vil bli tilrettelagt for medvirkning innenfor de ulike tema arbeidsgruppene skal utrede. Underveis i planprosessen skal det blant annet avholdes samlinger/seminarer der aktuelle interessenter inviteres.

Målgrupper for planarbeidet

Følgende målgrupper skal sikres særlige medvirkningsmuligheter i planarbeidet:

- Politikere, komiteer, råd og utvalg
- Innbyggere (herunder brukere og pårørende)
- Medarbeidere, ledere og tillitsvalgte
- Samarbeidspartnere: frivillighet, organisasjoner, næringsliv, HNT, Husbanken, nabokommuner
- Kunnskapsinstitusjoner: HiNT, HUNT, NTNU, Kultur og helse prosjektet i Levanger
- Barn og unges representanter